



NPH USA
Raising Children. Supporting Families.
Transforming Lives.



NUESTRO IMPACTO: UBICACIÓN DE LOS HOGARES DE NPH

México 🇲🇽

Establecido: 2-ago-1954

Niños y adultos apoyados: 445

NPH maneja: Hogares estilo familiar, escuela (grados K-9 y una escuela secundaria profesional), granjas, invernaderos, clínica médica y un programa de becas académicas

Guatemala

Establecido: 11-nov-1996

Niños y adultos apoyados: 851

NPH maneja: Hogar estilo familiar, escuela (grados K-9), talleres vocacionales, granja, invernadero, clínica médica, un centro de guarderías y un centro de familia

El Salvador 🇸🇻

Establecido: 29-jun-1999

Niños y adultos apoyados: 307

NPH maneja: Hogar estilo familiar, escuela (grados K-9), talleres vocacionales, granja, invernadero, clínica médica y un centro de guarderías

Nicaragua 🇳🇮

Establecido: 10-may-1994

Niños y adultos apoyados: 728

NPH maneja: Hogar estilo familiar, escuela (grados K - 11), talleres vocacionales, granjas, invernaderos, clínica médica, un programa de becas académicas y terapias para niños con discapacidades

Perú 🇵🇪

Establecido: 10-nov-2004

Niños y adultos apoyados: 136

NPH maneja: Hogar estilo familiar, granja, centro de terapia, clínica médica, becas académicas, alimentación y salud para los niños y jóvenes de la comunidad

Haití 🇸🇩

Establecido: 26-ene-1987

Niños y adultos apoyados: 2.980+

NPH maneja: Hogares estilo familiar, escuelas (grados K-12), clínicas médicas, tres centros de rehabilitación y un hospital pediátrico

República Dominicana

Establecido: 6-ene-2003

Niños y adultos apoyados: 780

NPH maneja: Hogar estilo familiar, escuela (grados K-12), talleres vocacionales, granja, invernadero, clínica médica, hogares de transición, programa para personas con necesidades especiales y un centro quirúrgico ambulatorio

Honduras 🇸🇻

Establecido: 4-nov-1985

Niños y adultos apoyados: 1.459

NPH maneja: Hogar estilo familiar, hogares especiales para niños discapacitados y adultos mayores, escuela (grados K-9), talleres vocacionales, granjas, clínica médica y programas comunitarios, los cuales incluyen un centro de guarderías y un centro de cirugía

Bolivia

Establecido: 17-abr-2005

Niños y adultos apoyados: 109

NPH maneja: Hogar estilo familiar, escuela primaria (grados K-6), granja, clínica médica y talleres de formación comunitaria

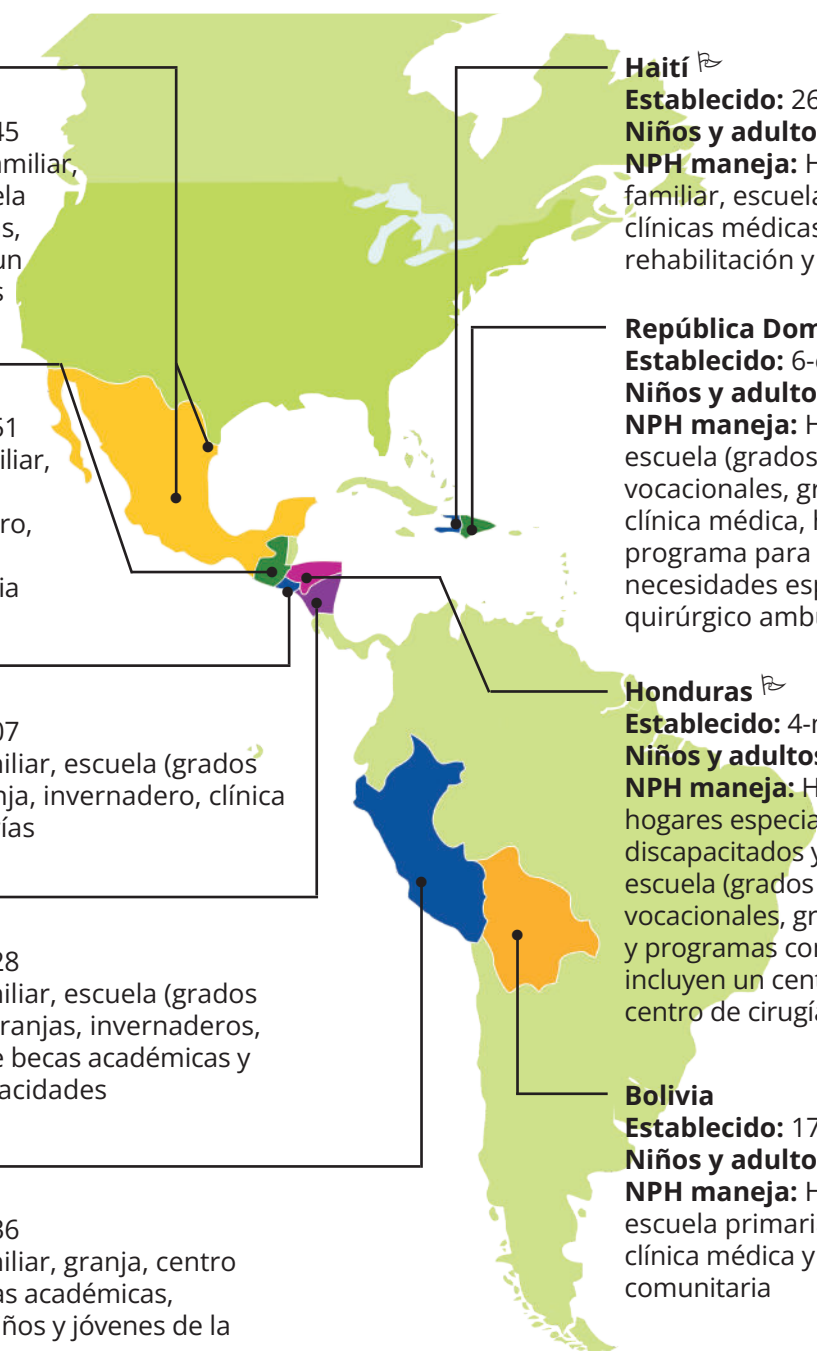

Los totales son al 31 de diciembre de 2024